

bacino 1A  
scala 1:25.000

TAV.19a  
CARTA DELL'USO DEL SUOLO  
BACINO 1A

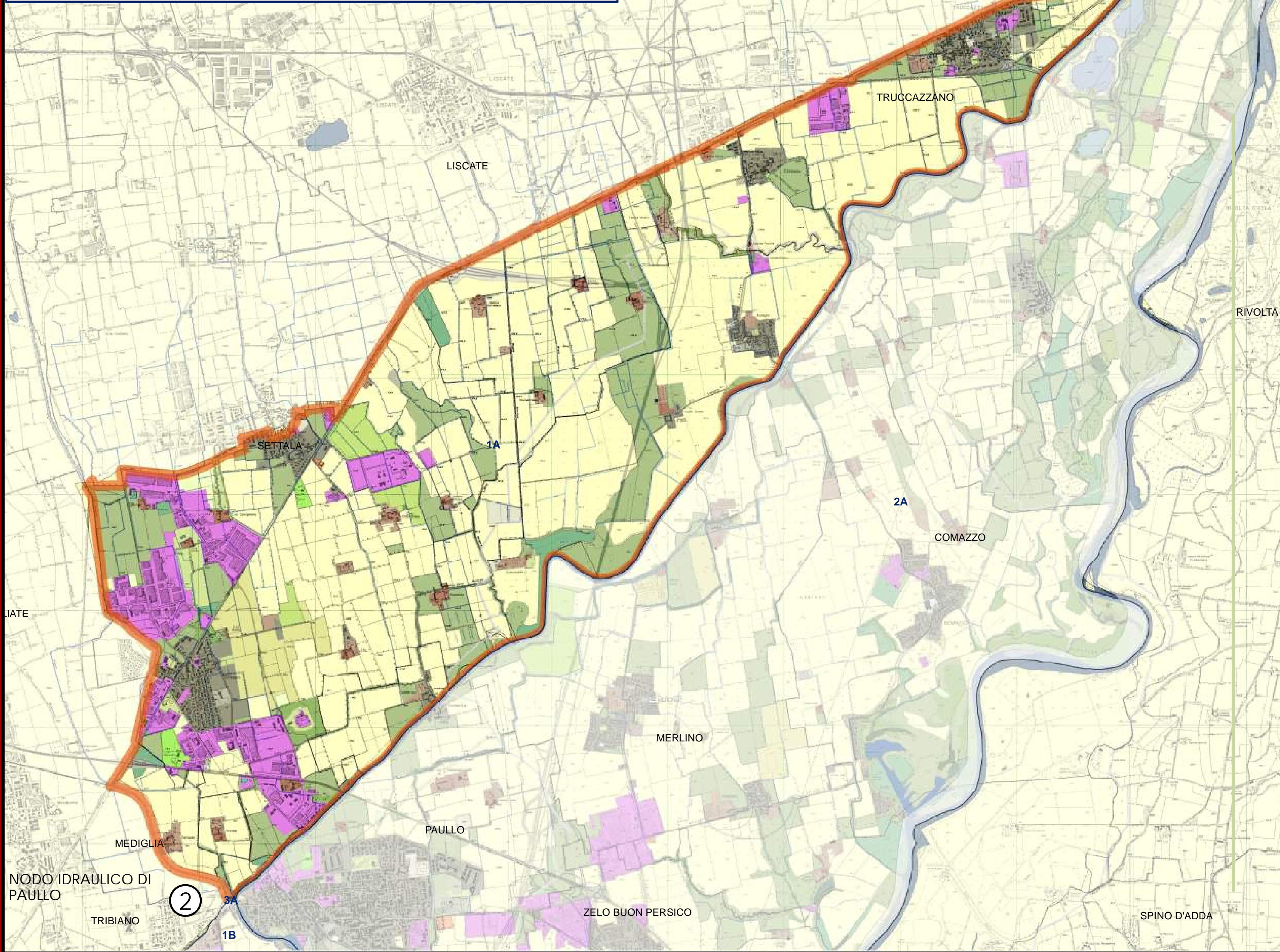
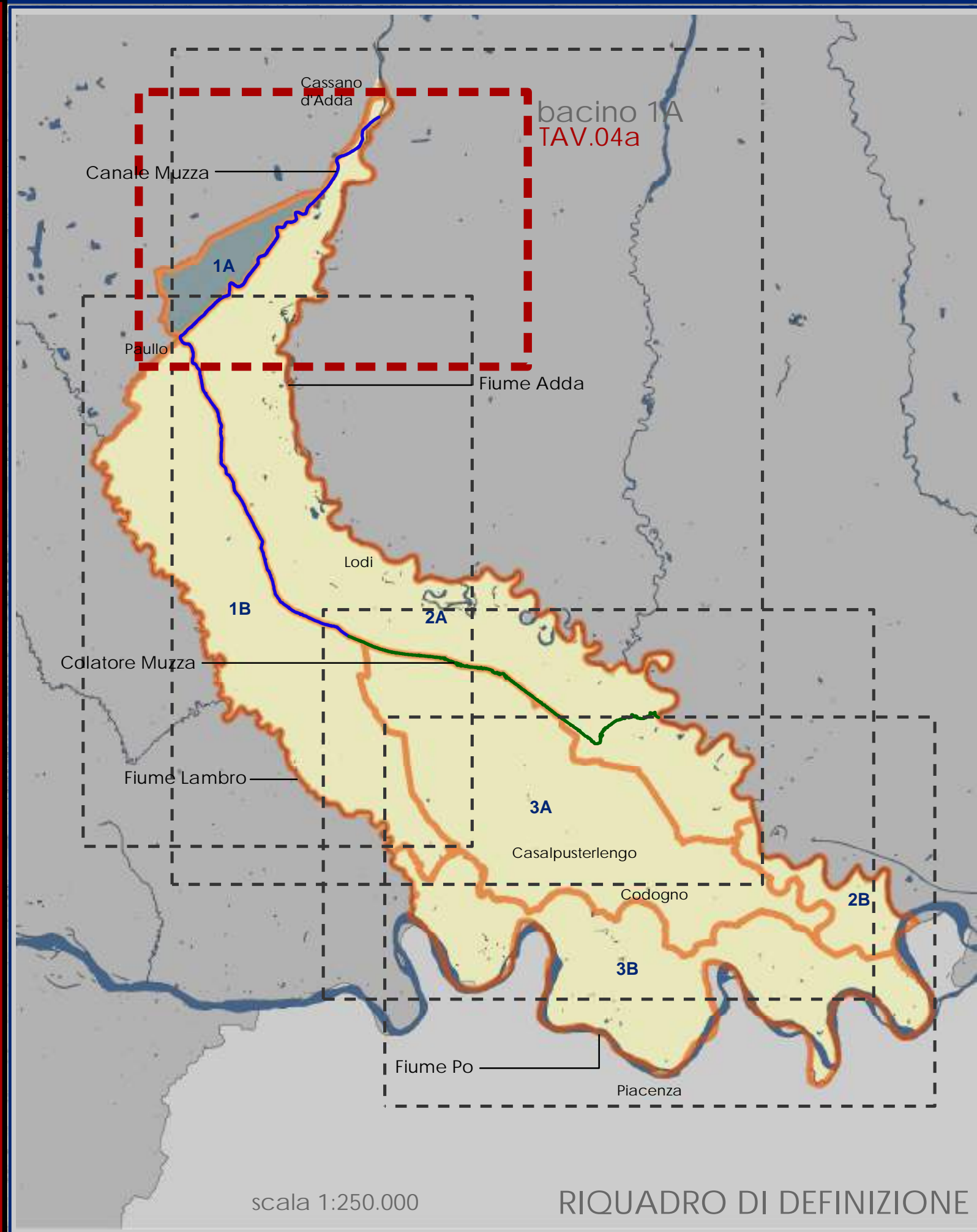

legenda:

- |  |                     |  |  |  |  |
|--|---------------------|--|--|--|--|
|  | Reticolo consortile |  | Alvei fluviali e corsi d'acqua artificiali                 |  | altre legnose agrarie  |
|  | Idrografia          |  | Aree verdi incolte   |  | aree degradate non utilizzate e non vegetate                               |
|  |                     |  | Bacini idrici artificiali                                  |  | boschi di latifoglie a densità bassa, media e alta                         |
|  |                     |  | Bacini idrici da attività estrattive interessanti la falda |  | boschi misti a densità media e alta  |
|  |                     |  | Bacini idrici naturali                                     |  | cave   |
|  |                     |  | Campeggi e strutture turistiche e ricettive                |  | cespuglieti  |
|  |                     |  | Cantieri   |  | cespuglieti con presenza significativa di specie arbustive alte ed arboree |
|  |                     |  | Cascine  |  | cespuglieti in aree di agricole abbandonate                                |
|  |                     |  | Cimiteri   |  | discariche   |
|  |                     |  | Colture floro-vivaistiche a pieno campo                    |  | formazioni ripariali   |
|  |                     |  | Colture floro-vivaistiche protette                         |  | frutteti e frutti minori   |
|  |                     |  | Colture orticole a pieno campo e/o protette                |  | marcite  |
|  |                     |  | Impianti di servizi pubblici e privati                     |  | orti familiari   |
|  |                     |  | Impianti fotovoltaici a terra                              |  | pioppeti   |
|  |                     |  | Impianti sportivi  |  | prati permanenti con presenza di specie arboree ed arbustive sparse        |
|  |                     |  | Impianti tecnologici                                       |  | prati permanenti in assenza di specie arboree ed arbustive                 |
|  |                     |  | Insediamenti industriali, artigianali, commerciali         |  | risaie   |
|  |                     |  | Insediamenti ospedalieri                                   |  | seminativi arborati  |
|  |                     |  | Insediamenti produttivi agricoli                           |  | seminativi semplici  |
|  |                     |  | Parchi divertimento  |  | spiagge, dune ed alvei ghiaiosi  |
|  |                     |  | Parchi e giardini  |  | tessuto residenziale continuo mediamente denso                             |
|  |                     |  | Reti ferroviarie/stradali e spazi accessori                |  | tessuto residenziale denso   |
|  |                     |  | Tessuto residenziale discontinuo                           |  | vegetazione degli argini sopraelevati                                      |
|  |                     |  | Tessuto residenziale rado e nuclei forme                   |  | vegetazione dei greti  |
|  |                     |  | Tessuto residenziale sparso                                |  | vegetazione delle aree umide interne e delle torbiere                      |

Uso del Suolo (DUSAF 2012)



Consorzio Bonifica Muzza Bassa Lodigiana

via Nino Dall'Oro 4 - 26900 LODI tel. 0371-420189 r.a. fax 0371-50393  
email: cmuzza@muzza.it

PRESIDENTE:  
Ettore Grecchi

DIRETTORE GENERALE:  
Dott. ing. Ettore Fanfani

DIRIGENTI:  
Dott. ing. Marco Chiesa - VICE DIRETTORE  
Dott. Sergio Camiti  
Dott. Claudio Tarfocco

COLLABORAZIONI ESTERNE:

**Percorsi Sostenibili**  
Valutazione Ambientale Territoriale e Socio-Economica  
Studio Associato PERCORSI SOSTENIBILI  
via Volterra, 9  
20146 MILANO  
www.percorsisostenibili.com

PIANO COMPENSORIALE DI BONIFICA, DI IRRIGAZIONE  
E DI TUTELA DEL TERRITORIO RURALE

L.R. 5 dicembre 2008 n°31, art. 88 - D.G.R. 2 ottobre 2015 n° X/4110

ALLEGATI CARTOGRAFICI

TAV.19a CARTA DELL'USO DEL SUOLO  
BACINO 1A

scala 1:25.000

EDIZIONE: GIUGNO 2018

AUTORITA' PROPONENTE: Dott. Ing. Marco Chiesa

AUTORITA' PROCEDENTE: Dott. Ing. Marco Chiesa

AUTORITA' COMPETENTE VAS: Dott. Sergio Camiti

ADOPTATO CON DEL. N° 81/799 DEL 28 GIUGNO 2018 DAL CONSIGLIO DI AMMINISTRAZIONE

RAPPORTO PRELIMINARE  
DI SCOPING  
Prima Conferenza di VAS  
26 luglio 2017

TAVOLI TECNICI  
IRRIGAZIONE E BONIFICA  
12 febbraio 2018

DEPOSITO ATTI PRESSO  
UFFICI AUTORITA'  
PROCEDENTE  
19 aprile 2018  
Lodi, Via Nino Dall'Oro 4

VALUTAZIONE AMBIENTALE  
STRATEGICA DEL PIANO  
Seconda conferenza di  
valutazione  
seduta conclusiva  
24 maggio 2018

PIANO COMPENSORIALE